

Nom du patient : _____

INFORMATION RELATIVE AU PAIEMENT

N° de compte (requis) <input type="checkbox"/> Facturer le compte	Date
<input type="checkbox"/> Débiter la carte de crédit <input type="text"/> <input type="text"/> Date d'exp. de la carte	N° du bon de commande
N° de la carte	N° de télécopie pour confirmation
Nom sur la carte	Courriel de confirmation

ADRESSE DE FACTURATION
ADRESSE D'EXPÉDITION
 Même que l'adresse de facturation

Nom de l'entreprise	Nom
Attention	Attention
Adresse	Adresse
Ville Province	Ville Province
Téléphone Code postal	Téléphone Code postal

SPÉCIFICATIONS DE LA COMMANDE
 Devis Commande

OPTION D'EXPÉDITION D'URGENCE Frais additionnels de 25 % pour un délai de production de 3 jours ouvrables

EXPÉDITION Les frais d'expédition peuvent varier en fonction des services demandés et(ou) des tarifs imposés par le transporteur

 10 \$ à une adresse commerciale 13,25 \$ à une adresse résidentielle

Veste avec rembourrage total facultatif (avec options de rembourrage vertical et horizontal sur l'illustration)



Veste avec JoViJacket

Couleurs, coton biologique et élasthanne
 Noir Ivoire Bleu royal

JoViJacket - Powernet : nylon et élasthanne
 Noir Blanc

(JoViJacket doit être porté avec le vêtement en mousse JoVi pour en assurer l'ajustement adéquat et une efficacité maximale.)

Commentaires :

Nom de l'ajusteur ou du thérapeute : _____ Téléphone : _____ Courriel : _____

Toutes les ventes sont soumises aux politiques de retour, de garantie et d'assurance de JoViPak

Nom du patient : _____

Patient antérieur? Oui Sexe : F M

Grandeur* : _____ Poids* : _____ Date de naissance : _____

*La grandeur et le poids sont requis.

Faire un choix : **Mastectomie** Gauche Droit **Reconstruction** Gauche Droit

Tumorectomie Gauche Droit

Circonférence

Prière d'enregistrer toutes les mesures en centimètres.
Toutes les mesures sont requises.

Longueurs

Les longueurs doivent être prises le long du côté du tronc à partir de la poitrine (en commençant par O jusqu'à l'aisselle (R)).

La section inférieure qui commence à K (taille naturelle) est un péplum de 20 cm de long sans rembourrage ou couture.

K (avant) à K (derrière) en passant par l'entrejambe
(pour sangles à l'aîne seulement - mesurer la partie centrale avant de la taille jusqu'à la partie centrale arrière de la taille en passant par l'aîne)

Options de facturation supplémentaires

Encart rembourré
(égalise la pression sur le site de la mastectomie)

Couleur : Noir Chamois

Taille : Petit (A/B)

Moyen (C)

Grand (D)

Très grand (DD/E)

Sangle à l'aîne

(aide à garder le vêtement en place pour les patients qui ont un plus gros abdomen (mesures additionnelles requises))

Réduction prépayée

Rembourrage vertical total à la taille naturelle - péplum compris

Options sans frais

Mince

(plus de coutures et moins de mousse)

Mélange de 2 mousses

(action plus faible que le standard)

Fin du vêtement à la taille*

(non péplum)

• Des photos sont nécessaires si le patient a des lobules, est de grande taille ou présente un autre problème.
Prière d'envoyer des photos (pas de visages de patients) à info.jovipak@essity.com.

Options de canalisation

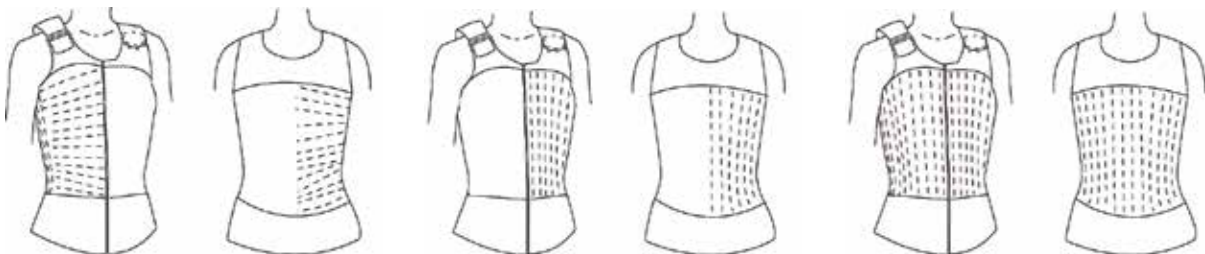

Rembourrage horizontal sur la moitié

Gauche Droit

Rembourrage vertical sur la moitié

Gauche Droit

Rembourrage bilatéral vertical

(frais additionnels)

Nom de l'ajusteur ou du thérapeute : _____ Téléphone : _____ Courriel : _____

Toutes les ventes sont soumises aux politiques de retour, de garantie et d'assurance de JoViPak